

Vue depuis le chemin venant du Sud-Ouest

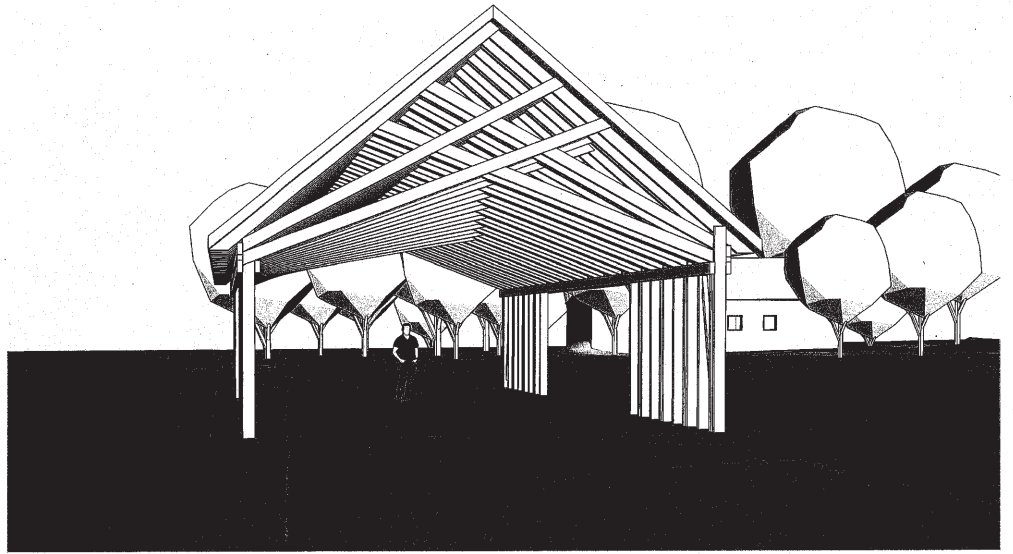

Vue depuis le chemin venant de l'Est

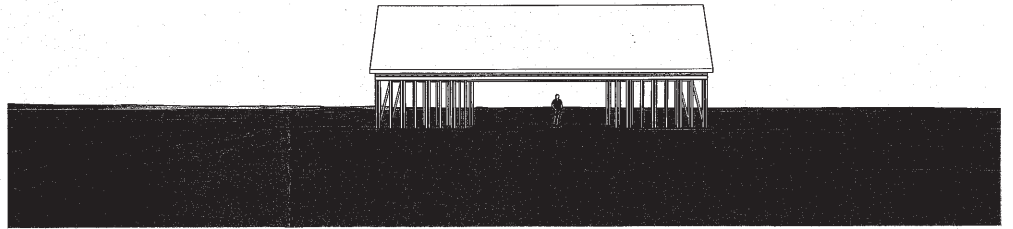

Vue depuis l'entrée de l'école

Commune de Pocé-sur-Cisse  
Place de la Mairie  
37530 POCE-SUR-CISSE

Atelier 2A  
17 rue de la Bastille-72000 LE MANS  
T.03.43.87.65.67 - F.03.43.87.65.68 - contact@le-mobilisateur.fr

PERSPECTIVES

REQUALIFICATION DES ABORDS DE L'ECOLE ET DU PARC COMMUNAL ET CREATION D'UNE HALLE - POCE-SUR-CISSE

diagnostiqueur	AZA	2016	AVP	ARCHI	PE	-	-	-	10/2020	-	13
concepteur	France	Atelier	Plan	Lot	Site	Strat	Zone	N° de réf.	Date	Titre	Page